

# COMPANY PROFILE



TALENTA  
INDONESIA



 0812 9484 2881

 [admin@talentaIndonesia.id](mailto:admin@talentaIndonesia.id)

 [www.talentaIndonesia.id](http://www.talentaIndonesia.id)

***Solusi Kebutuhan Anda***

# TENTANG KAMI

PT Talenta Indonesia Raya (Talenta Indonesia) merupakan Konsultan Psikologi dan Manajemen yang didirikan oleh Praktisi dan Profesional berpengalaman di bidang Human Resources pada perusahaan.

Talenta Indonesia juga memiliki layanan Psikologi untuk individu dan bagi siswa atau pelajar sekolah, mulai dari jenjang TK, SD, SMP, SMA, hingga Universitas.

Sumber Daya Manusia memegang peranan yang penting dan merupakan aset yang sangat berharga bagi organisasi untuk dapat bersaing di era global dan mampu menyesuaikan setiap perubahan maupun tantangan perusahaan.

Namun, seringkali organisasi mengalami kendala dalam menentukan sikap terkait hal apa saja yang harus dilakukan dalam pengelolaan SDM tersebut. Hal inilah yang membuat Talenta Indonesia menawarkan solusi untuk membantu perusahaan dalam pengembangan Sumber Daya Manusia.

Pengalaman para praktisi bertahun-tahun dalam memberikan pelayanan, membuat Talenta Indonesia sangat mampu untuk mengerti dan memahami kebutuhan maupun goals daripada klien, memahami keterbatasan dalam masa proses, memahami hal-hal yang sifatnya rahasia dalam masa pelaksanaan, dan memahami standar yang diinginkan.

## VISI

Menjadi perusahaan Jasa HR Consultant dan Pengembangan SDM terbaik, yang mampu memberikan umpan balik atas kondisi Sumber Daya Manusia yang dibutuhkan dalam rangka menunjang produktifitas perusahaan.

## MISI

Memberikan pelayanan prima dengan mengedepankan integritas, persaingan, kualitas, dan profesionalisme.

Mengembangkan jaringan agar mampu memperluas pelayanan di seluruh Indonesia.

## VISI & MISI

☎ 0812 9484 2881

✉ [admin@talentaindonesia.id](mailto:admin@talentaindonesia.id)

🌐 [www.talentaindonesia.id](http://www.talentaindonesia.id)

Kantor Pusat :

Jl. KH. Abdullah Syafei'i No. 23

Kebon Baru, Tebet, Jakarta Selatan

Kantor Operasional :

Komplek PIK Blok D No. 11

Penggilingan, Cakung, Jakarta Timur

# KEUNGGULAN



Konsultan ahli (psikolog) yang kompeten di bidangnya dan komprehensif dalam pelayanan.

Kami memberikan rekomendasi penempatan jabatan selanjutnya (lebih dari 1) tanpa biaya tambahan.

Kami menjaga standar kualitas dengan melakukan proses quality control yang terpusat.

Penggunaan alat tes psikologi yang sesuai dengan standar HIMPSI (Himpunan Psikologi Indonesia).

Pelayanan psikotest, assessment, dan training, dapat dilakukan di kantor operasional Talenta Indonesia maupun kantor mitra (syarat dan ketentuan berlaku).

Bentuk assessment dan hasil laporan dapat didesain sesuai dengan kebutuhan organisasi.

Kami memiliki paket layanan hasil psikotes ekspress (hasil diberikan H+1) untuk memenuhi kebutuhan yang cepat dari para mitra.

Waktu pelayanan psikotes, assessment, dan pelatihan dapat dilakukan di hari minggu dan hari libur (syarat dan ketentuan berlaku).



## LAYANAN KAMI

Psikotes & Assessment

Head Hunter

Training

Psikologi Pendidikan

Konseling

Home Service

0812 9484 2881

admin@talentaindonesia.id

www.talentaindonesia.id

Kantor Pusat :

Jl. KH. Abdullah Syafei'i No. 23

Kebon Baru, Tebet, Jakarta Selatan

Kantor Operasional :

Komplek PIK Blok D No. 11

Penggilingan, Cakung, Jakarta Timur

# PSIKOTES & ASSESSMENT



Psikotes merupakan metode untuk mengidentifikasi aspek-aspek psikologis untuk mengenali potensi dan kemampuan dari individu dalam proses rekrutmen seleksi untuk penempatan sumber daya manusia sesuai dengan kebutuhan organisasi. Metode psikotes dapat dilakukan tanpa wawancara maupun dengan wawancara.

## ASPEK YANG DIUNGKAP

\*) Aspek yang diungkap dapat diubah sesuai kebutuhan organisasi



### INTELEGENSI

Kemampuan Umum  
Daya Tangkap  
Kemampuan Analisa  
Kemampuan Verbal  
Kemampuan Non Verbal  
Kemampuan Numerik



### SIKAP KERJA

Motivasi  
Tempo Kerja  
Ketelitian  
Ketekunan  
Daya Tahan  
Kerja Sama

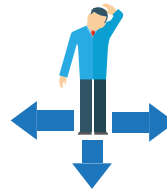

### KEPRIBADIAN

Stabilitas Emosi  
Kepercayaan Diri  
Komunikasi  
Penyesuaian Diri  
Inisiatif  
Keterampilan Sosial

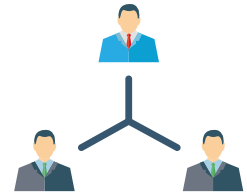

### KEPEMIMPINAN

Pengambilan Keputusan  
Pendelegasian Tugas  
Pengembangan Tim  
Membangun Tim Kerja  
Koordinasi Lintas  
Bagian

## Assessment

Assessment merupakan metode untuk mengidentifikasi aspek potensi psikologis dan kompetensi secara lebih spesifik dan mendetail.

Metode assessment umumnya digunakan untuk mendapatkan gambaran yang lebih komprehensif.

Pada metode assessment, terdapat job simulation yang dapat digunakan untuk mengukur kompetensi individu dalam melaksanakan pekerjaan.

\*) Simulasi yang digunakan disesuaikan dengan kebutuhan organisasi

## Assessment Center

Assessment Center pada umumnya bertujuan untuk memilih kader pimpinan yang handal dan siap dalam menghadapi tugas-tugas perusahaan di masa yang akan datang.

Assessment Center juga dapat digunakan untuk mengidentifikasi kebutuhan pengembangan, yang perlu diberikan kepada setiap karyawan agar lebih siap menghadapi tantangan ke depan.

Hasil yang diberikan berupa aspek kompetensi sesuai dengan kamus kompetensi yang dimiliki organisasi.

Tiap kandidat akan diassess oleh dua atau lebih Psikolog yang ahli dan berkompeten di bidangnya.

☎ 0812 9484 2881

✉ admin@talentaindonesia.id

🌐 www.talentaindonesia.id

Kantor Pusat :

Jl. KH. Abdullah Syafei'i No. 23

Kebon Baru, Tebet, Jakarta Selatan

Kantor Operasional :

Komplek PIK Blok D No. 11

Penggilingan, Cakung, Jakarta Timur

## Executive Search

For Specific Individual with Specific Skill Set that your Company Need

Untuk layanan executive search, Kandidat yang kami berikan adalah 1 berbanding 2, sehingga kami berikan 2 kandidat terbaik untuk mengikuti final interview dengan user.

Jika 2 kandidat tersebut belum cocok, maka kami akan berikan 2 kandidat berikutnya sampai menemukan yang tepat.

Pengalaman profesional kami menempatkan tenaga kerja Executive maupun Staff di berbagai sektor Industri, menjadi modal utama dalam memberikan pelayanan.

## Staff Search Mass Recruitment

Untuk staff search/ mass recruitment, kami membantu mencari kandidat sesuai kebutuhan organisasi.

Kami memberikan 3 – 100 kandidat terbaik untuk mengikuti wawancara dengan user.

Jika kandidat - kandidat tersebut dianggap belum sesuai, kami memberikan kandidat-kandidat berikutnya hingga perusahaan menemukan kandidat yang tepat.

Total gaji dan fasilitas yang nantinya akan diperoleh kandidat, dinegoisasikan secara langsung antara perusahaan dan kandidat.

Dalam proses recruitment kami memulai proses dengan tahapan sebagai berikut :

### Mendefinisikan :

Menentukan kritikal poin kualifikasi posisi yang sedang dicari lalu mengembangkannya, kemudian mengumpulkan informasi segmen pencarian lalu mengembangkan pencarian kandidat yang tepat.

### Seleksi :

Kami melakukan seleksi kandidat berdasarkan kriteria yang sudah ditentukan.

### Interview :

Setelah mengumpulkan data, kami akan melakukan pemeriksaan kembali terkait dengan latar belakang pendidikan, pengalaman kerja dan keahlian lainnya yang dibutuhkan melalui proses Interview.

### Finalisasi :

Talenta Indonesia akan memberikan kewenangan kepada pihak mitra untuk menentukan siapa saja kandidat yang akan diproses lebih lanjut.



### WAKTU KERJA

Dalam memberikan pelayanan untuk pencarian tenaga executive maupun staff adalah tergantung tingkat posisi dan kesulitan yang kami cari.

Namun dalam hal batas waktu normal, waktu yang kami berikan adalah 7 hari kerja.





Sumber Daya Manusia memegang peranan yang penting dan merupakan aset yang sangat berharga bagi organisasi untuk dapat bersaing di era global dan mampu menyesuaikan setiap perubahan maupun tantangan perusahaan.

Pelatihan berfungsi untuk meningkatkan kualitas SDM, baik hard skill maupun soft skill.

Selain itu, pelatihan juga bermanfaat untuk menyegarkan dan memperkuat kembali kemampuan yang belum banyak digunakan dalam bekerja.

## PUBLIC TRAINING

Pelatihan ini diselenggarakan berdasarkan jadwal dari Talenta Indonesia. Kami juga telah menyediakan topik yang dapat dipilih berdasarkan kebutuhan.

## IN-HOUSE TRAINING

Pelatihan ini diselenggarakan berdasarkan permintaan, waktu, serta topik yang dibutuhkan organisasi.

Pelatihan ini dirancang untuk memenuhi kebutuhan organisasi yang spesifik.



## OUTBOUND



Outbound adalah kegiatan pelatihan yang menggunakan alam bebas sebagai media. Outbound dikemas dalam bentuk aplikasi permainan beregu dengan pendekatan yang sederhana, namun efektif yang bermanfaat untuk pembentukan karakter dan soft skills individu dalam tim.

konsep Outbound Yang Kami Tawarkan :

- Outbound Motivasi
- Outbound Leadership
- Outbound Team Building
- Outbound Internalisasi Budaya Kerja
- Outbound Assessment Center

Konseling adalah suatu layanan profesional yang dilakukan konselor terlatih terhadap klien. Layanan konseling dilakukan secara tatap muka dan direncanakan untuk membantu individu dalam memahami dirinya, membuat keputusan dan menghadapi masalah.

## LAYANAN KONSELING

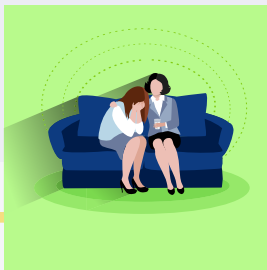

Konseling Individu

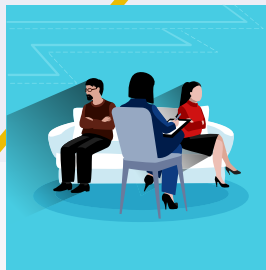

Konseling Pernikahan

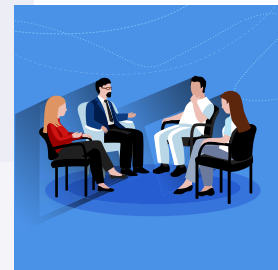

Konseling Siswa & Guru

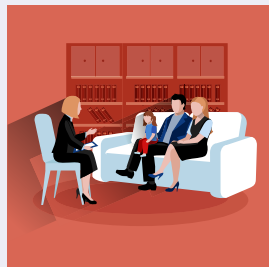

## HOME SERVICE

Home Service adalah fasilitas pelayanan dari Talenta Indonesia untuk dapat memberikan pelayanan di perusahaan/ rumah Anda.

Layanan Home Service tersedia untuk Jasa Psikotest, Assessment, Assessment Center, Psikologi Pendidikan, Training, maupun Konseling dengan catatan tersedia tempat/ ruangan yang memadai di perusahaan/ rumah Anda

Layanan Home Service harus dilakukan dengan perjanjian terlebih dahulu serta dikenakan biaya tambahan.



**TALENTA  
INDONESIA**

**Terima Kasih telah memilih  
Talenta Indonesia  
sebagai solusi kebutuhan Anda**

**Melalui layanan kami yang  
mendedepankan integritas,  
kualitas, dan profesionalisme,**

**Kami berharap dapat memberikan  
kontribusi terbaik bagi  
perkembangan bisnis Anda**

 **0812 9484 2881**

 **admin@talentaindonesia.id**

 **www.talentaindonesia.id**

**Kantor Pusat :**

**Jl. KH. Abdullah Syafei'i No. 23**

**Kebon Baru, Tebet, Jakarta Selatan**

**Kantor Operasional :**

**Komplek PIK Blok D No. 11**

**Penggilingan, Cakung, Jakarta Timur**